GMINA CZARNA

STUDIUM UWARUNKOWAŃ I KIERUNKÓW ZAGOSPODAROWANIA PRZESTRZENNEGO

EGZEMPLARZ POMNIEJSZONY, SKALA 1:20 000

UWARUNKOWANIA I KIERUNKI ZAGOSPODAROWANIA

1:10 000

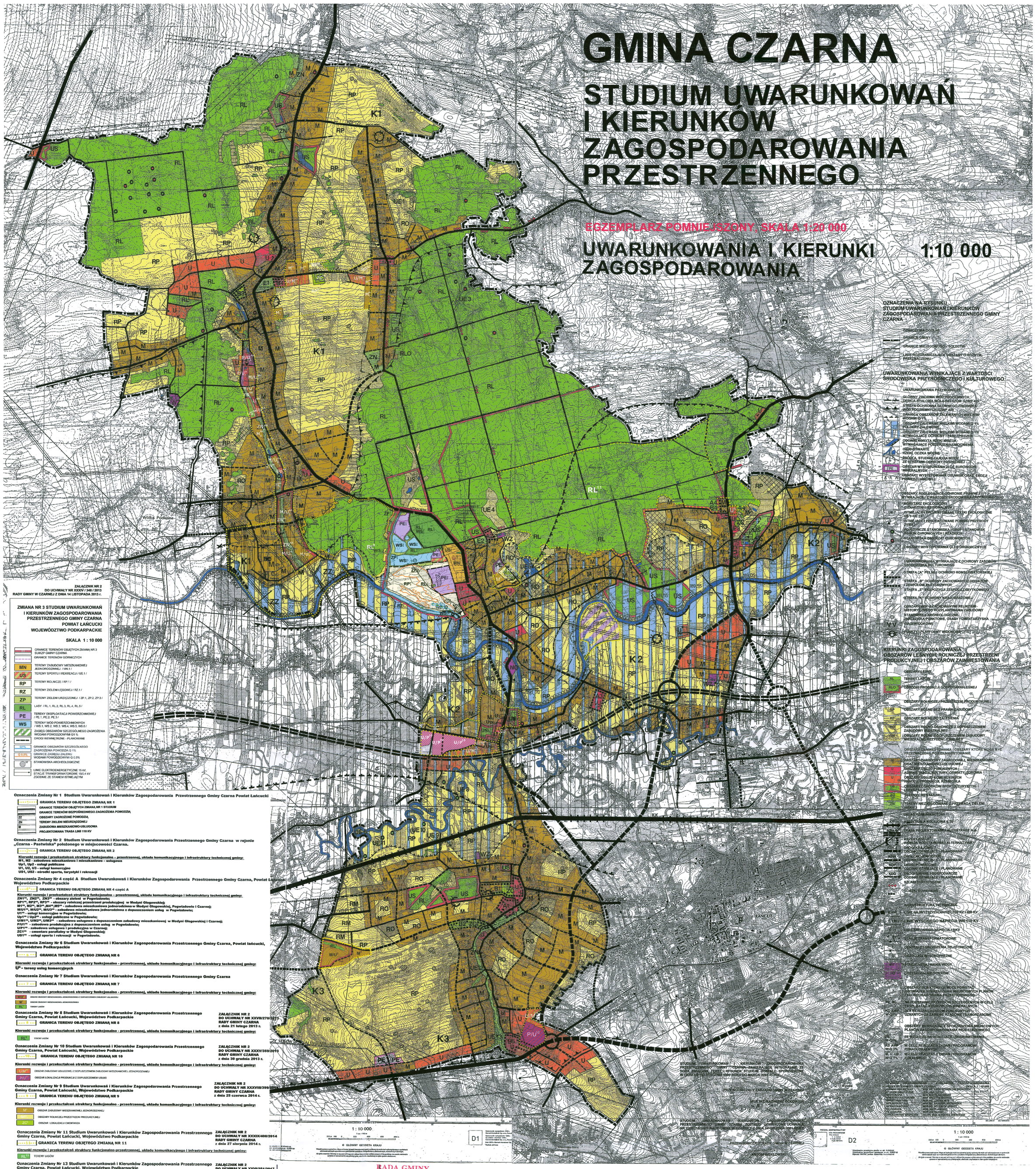

ZAŁĄCZNIK NR 2
DO UCHWAŁY NR XXXIV / 348 / 2013
RADY GMINY W CZARNEJ Z DNIA 14 LISTOPADA 2013 r.

ZMIANA NR 3 STUDIUM UWARUNKOWAŃ I KIERUNKÓW ZAGOSPODAROWANIA PRZESTRZENNEGO GMINY CZARNA
POWIAT ŁAŃCUCKI
WOJEWÓDZTWO PODKARPACKIE

SKALA 1 : 10 000

- GRANICE TERENÓW OBJĘTYCH ZMIANĄ NR 3 SUKCP GMINY CZARNA
- GRANICE TERENÓW GÓRNICZYCH
- MN — TERENY ZABUDOWY MIESZKANIOWEJ JEDNORODZINNEJ / MN.1 /
- US — TERENY SPORTU I REKREACJI / US.1 /
- RP — TERENY ROLNICZE / RP.1 /
- RZ — TERENY ZIELENI ŁĘGOWEJ / RZ.1 /
- ZP — TERENY ZIELENI URZĄDZONEJ / ZP.1, ZP.2, ZP.3 /
- RL — LASY / RL.1, RL.2, RL.3, RL.4, RL.5 /
- PE — TERENY EKSPLOATACJI POWIERZCHNIOWEJ / PE.1, PE.2, PE.3 /
- WS — TERENY WÓD POWIERZCHNIOWYCH / WS.1, WS.2, WS.3, WS.4, WS.5, WS.6 /
- ZASIĘG OBSZARÓW SZCZEGÓLNEGO ZAGROŻENIA WODAMI POWODZIOWYMI Q1 %
- DROGI WEWNĘTRZNE - PLANOWANE
- Q1% — GRANICE OBSZARÓW SZCZEGÓLNEGO ZAGROŻENIA POWODZIĄ Q 1%
- Q 0,5% — GRANICE ZASIĘGU ZALEWU WODAMI POWODZIOWYMI Q 0,5%
- STANOWISKA ARCHEOLOGICZNE
- LINIE ELEKTROENERGETYCZNE 15 kV, STACJE TRANSFORMATOROWE 15/0,4 kV ZGODNIE ZE STANEM ISTNIEJĄCYM

Oznaczenia Zmiany Nr 1 Studium Uwarunkowań i Kierunków Zagospodarowania Przestrzennego Gminy Czarna Powiat Łańcucki

- GRANICA TERENU OBJĘTEGO ZMIANĄ NR 1
- GRANICE TERENÓW OBJĘTYCH ZMIANĄ NR 1 STUDIUM
- GRANICE TERENÓW BEZPOŚREDNIEGO ZAGROŻENIA POWODZIĄ
- ZZ — OBSZARY ZAGROŻONE POWODZIĄ
- ZN — TERENY ZIELENI NIEURZĄDZONEJ
- M — ZABUDOWA MIESZKANIOWO-USŁUGOWA
- PROJEKTOWANA TRASA LINII 110 kV

Oznaczenia Zmiany Nr 2 Studium Uwarunkowań i Kierunków Zagospodarowania Przestrzennego Gminy Czarna w rejonie „Czarna - Pastwiska" położonego w miejscowości Czarna.

- 2 — GRANICA TERENU OBJĘTEGO ZMIANĄ NR 2

Kierunki rozwoju i przekształceń struktury funkcjonalno – przestrzennej, układu komunikacyjnego i infrastruktury technicznej gminy:
M1, M2 - zabudowa mieszkaniowa i mieszkaniowo - usługowa
Up1, Up2 - usługi publiczne
U1, U2, U3 - usługi komercyjne
US1, US2 - ośrodki sportu, turystyki i rekreacji

Oznaczenia Zmiany Nr 4 część A Studium Uwarunkowań i Kierunków Zagospodarowania Przestrzennego Gminy Czarna, Powiat Łańcucki, Województwo Podkarpackie

- 4 — GRANICA TERENU OBJĘTEGO ZMIANĄ NR 4 część A

Kierunki rozwoju i przekształceń struktury funkcjonalno – przestrzennej, układu komunikacyjnego i infrastruktury technicznej gminy:
ZN1, ZN2**, ZN3** - obszary zieleni w Pogwizdowie;**
RP1, RP2**, RP3** - obszary rolniczej przestrzeni produkcyjnej w Medyni Głogowskiej;**
M1, M2**, M3**, M4**, M5** - zabudowa mieszkaniowa jednorodzinna w Medyni Głogowskiej, Pogwizdowie i Czarnej;**
MU1, MU2**, MU3** - zabudowa mieszkaniowa jednorodzinna z dopuszczeniem usług w Pogwizdowie;**
U1 - usługi komercyjne w Pogwizdowie;**
Up1 i Up2** - usługi publiczne w Pogwizdowie;**
US1, UMS2**, UMS3** - zabudowa usługowa z dopuszczeniem zabudowy mieszkaniowej w Medyni Głogowskiej i Czarnej;**
PU1 - zabudowa produkcyjna z dopuszczeniem usług w Pogwizdowie;**
UP1 - zabudowa usługowa i produkcyjna w Czarnej;**
ZC1 - cmentarz parafialny w Medyni Głogowskiej;**
US1 - usługi sportu i rekreacji w Pogwizdowie.**

Oznaczenia Zmiany Nr 6 Studium Uwarunkowań i Kierunków Zagospodarowania Przestrzennego Gminy Czarna, Powiat Łańcucki, Województwo Podkarpackie

- 6 — GRANICA TERENU OBJĘTEGO ZMIANĄ NR 6

Kierunki rozwoju i przekształceń struktury funkcjonalno - przestrzennej, układu komunikacyjnego i infrastruktury technicznej gminy:
U* - tereny usług komercyjnych

Oznaczenia Zmiany Nr 7 Studium Uwarunkowań i Kierunków Zagospodarowania Przestrzennego Gminy Czarna

- 7 — GRANICA TERENU OBJĘTEGO ZMIANĄ NR 7

Kierunki rozwoju i przekształceń struktury funkcjonalno - przestrzennej, układu komunikacyjnego i infrastruktury technicznej gminy:
- M/U* — OBSZAR ZBIOROWEJ MIESZKANIOWEJ JEDNORODZINNEJ Z DOPUSZCZENIEM ZABUDOWY USŁUGOWEJ
- M* — OBSZAR ZBIOROWEJ MIESZKANIOWEJ JEDNORODZINNEJ
- RL — TERENY LASÓW

Oznaczenia Zmiany Nr 8 Studium Uwarunkowań i Kierunków Zagospodarowania Przestrzennego Gminy Czarna, Powiat Łańcucki, Województwo Podkarpackie

ZAŁĄCZNIK NR 2
DO UCHWAŁY NR XXVII/270/2013
RADY GMINY CZARNA
z dnia 21 lutego 2013 r.

- 8 — GRANICA TERENU OBJĘTEGO ZMIANĄ NR 8

Kierunki rozwoju i przekształceń struktury funkcjonalno - przestrzennej, układu komunikacyjnego i infrastruktury technicznej gminy:
- RL* — TERENY LASÓW

Oznaczenia Zmiany Nr 10 Studium Uwarunkowań i Kierunków Zagospodarowania Przestrzennego Gminy Czarna, Powiat Łańcucki, Województwo Podkarpackie

ZAŁĄCZNIK NR 2
DO UCHWAŁY NR XXXV/359/2013
RADY GMINY CZARNA
z dnia 30 grudnia 2013 r.

- 10 — GRANICA TERENU OBJĘTEGO ZMIANĄ NR 10

Kierunki rozwoju i przekształceń struktury funkcjonalno - przestrzennej, układu komunikacyjnego i infrastruktury technicznej gminy:
- U/M* — OBSZAR ZABUDOWY USŁUGOWEJ Z DOPUSZCZENIEM ZABUDOWY MIESZKANIOWEJ JEDNORODZINNEJ
- P/U*** — OBSZAR LOKALIZACJI PRODUKCJI Z DOPUSZCZENIEM USŁUG

Oznaczenia Zmiany Nr 9 Studium Uwarunkowań i Kierunków Zagospodarowania Przestrzennego Gminy Czarna, Powiat Łańcucki, Województwo Podkarpackie

ZAŁĄCZNIK NR 2
DO UCHWAŁY NR XXXVIII/399/2014
RADY GMINY CZARNA
z dnia 25 czerwca 2014 r.

- 9 — GRANICA TERENU OBJĘTEGO ZMIANĄ NR 9

Kierunki rozwoju i przekształceń struktury funkcjonalno - przestrzennej, układu komunikacyjnego i infrastruktury technicznej gminy:
- M* — OBSZAR ZABUDOWY MIESZKANIOWEJ JEDNORODZINNEJ
- RP***** — OBSZARY ROLNICZEJ PRZESTRZENI PRODUKCYJNEJ
- ZC** — OBSZAR LOKALIZACJI CMENTARZA

Oznaczenia Zmiany Nr 11 Studium Uwarunkowań i Kierunków Zagospodarowania Przestrzennego Gminy Czarna, Powiat Łańcucki, Województwo Podkarpackie

ZAŁĄCZNIK NR 2
DO UCHWAŁY NR XXXIX/408/2014
RADY GMINY CZARNA
z dnia 27 sierpnia 2014 r.

- 11 — GRANICA TERENU OBJĘTEGO ZMIANĄ NR 11

Kierunki rozwoju i przekształceń struktury funkcjonalno-przestrzennej, układu komunikacyjnego i infrastruktury technicznej gminy:
- RL[13] — TERENY LASÓW

Oznaczenia Zmiany Nr 13 Studium Uwarunkowań i Kierunków Zagospodarowania Przestrzennego Gminy Czarna, Powiat Łańcucki, Województwo Podkarpackie

ZAŁĄCZNIK NR 2
DO UCHWAŁY NR XXVI/251/2017
RADY GMINY CZARNA
z dnia 21 marca 2017 r.

- 13 — GRANICA TERENU OBJĘTEGO ZMIANĄ NR 13

Kierunki rozwoju i przekształceń struktury funkcjonalno-przestrzennej, układu komunikacyjnego i infrastruktury technicznej gminy:
- RL[14] — TEREN LASU
- PE/R[15] — TEREN EKSPLOATACJI POWIERZCHNIOWEJ PIASKÓW I ŻWIRÓW
- GRANICE ADMINISTRACYJNE MIEJSCOWOŚCI
- OBSZAR I TEREN GÓRNICZY „CZARNA - WOLA MAŁA" USTANOWIONY DECYZJĄ MARSZAŁKA WOJEWÓDZTWA PODKARPACKIEGO, NR OS-4.7422.20.2014.PN Z 06.10.2014 R. ORAZ ZASIĘG ZŁOŻA KRUSZYWA NATURALNEGO „CZARNA - WOLA MAŁA" ID 16198
- LINIA ELEKTROENERGETYCZNA WYSOKIEGO NAPIĘCIA 110 kV WRAZ ZE STREFĄ
- Q1% — OBSZARY SZCZEGÓLNEGO ZAGROŻENIA POWODZIĄ, NA KTÓRYCH PRAWDOPODOBIEŃSTWO WYSTĄPIENIA POWODZI JEST WYSOKIE I WYNOSI RAZ NA 10 LAT (Q10%)
- Q2% — OBSZARY SZCZEGÓLNEGO ZAGROŻENIA POWODZIĄ, NA KTÓRYCH PRAWDOPODOBIEŃSTWO WYSTĄPIENIA POWODZI JEST ŚREDNIE I WYNOSI RAZ NA 100 LAT (Q1%)
- Q0,2% — OBSZARY, NA KTÓRYCH PRAWDOPODOBIEŃSTWO WYSTĄPIENIA POWODZI JEST NISKIE I WYNOSI RAZ NA 500 LAT (Q0,2%)

Oznaczenia Zmiany Nr 17 Studium Uwarunkowań i Kierunków Zagospodarowania Przestrzennego Gminy Czarna, Powiat Łańcucki, Województwo Podkarpackie

ZAŁĄCZNIK NR 2
DO UCHWAŁY NR XXV/273/2021
RADY GMINY CZARNA
z dnia 15 lipca 2021 r.

- 17 — GRANICA TERENU OBJĘTEGO ZMIANĄ NR 17

Kierunki rozwoju i przekształceń struktury funkcjonalno-przestrzennej, układu komunikacyjnego i infrastruktury technicznej gminy:
- Up[17] — OBSZAR USŁUG PUBLICZNYCH

ZAŁĄCZNIK NR 1 DO UCHWAŁY NR LX/550/2024
RADY GMINY CZARNA
Z DNIA 27 MARCA 2024 R.

zmiana Nr 19 Studium Uwarunkowań i Kierunków Zagospodarowania Przestrzennego Gminy Czarna, Powiat Łańcucki, Województwo Podkarpackie

- 19 — GRANICA TERENU OBJĘTEGO ZMIANĄ Nr 19
- 2U/P[19] — OBSZARY ZABUDOWY USŁUGOWEJ I PRODUKCYJNEJ W CZARNEJ
- KL — OBSZARY KOMUNIKACJI
- DROGA PUBLICZNA ISTNIEJĄCA
- DROGA PUBLICZNA (PLANOWANA)

* CAŁY TEREN OBJĘTY ZMIANĄ NR 19 STUDIUM POŁOŻONY JEST W OBSZARZE GŁÓWNEGO ZBIORNIKA WÓD PODZIEMNYCH NR 425 DĘBICA - STALOWA WOLA - RZESZÓW

** CAŁY TEREN OBJĘTY ZMIANĄ NR 19 STUDIUM POŁOŻONY JEST W ZASIĘGU POWIERZCHNI OGRANICZAJĄCYCH ZABUDOWĘ OD LOTNICZYCH URZĄDZEŃ NAZIEMNYCH LOTNISKA RZESZÓW – JASIONKA

RADA GMINY
w CZARNEJ
37-125 Czarna
powiat Łańcut

Przewodniczący Rady Gminy
Zdzisław Jarosz